

Da: usp.or@istruzione.it

Oggetto: I: Progetti di educazione civica e scoperta del territorio a.s. 2023-24

Data: 17/10/2023 12:42:19

---

**Da:** FAI Scuola <scuola@fondambiente.it>

**Inviato:** martedì 17 ottobre 2023 12:17

**A:** FAI Scuola <scuola@fondambiente.it>

**Oggetto:** Progetti di educazione civica e scoperta del territorio a.s. 2023-24

Spett.le Ufficio Scolastico

si segnalano, con preghiera di diffusione, le attività del Settore Scuola ed Educazione del **FAI - Fondo per l'Ambiente Italiano** per l'anno scolastico 2023-24 rivolte alle **scuole di ogni ordine e grado**:

- **Martedì 31 ottobre alle ore 11.00**, lancio del programma "Agri-cultura: impariamo dalla terra a curare il paesaggio" in uno speciale incontro online interattivo. Sono invitati tutti i docenti e le classi delle scuole secondarie di I e II grado. Iscrizione [QUI](#).
- **Il concorso nazionale "Agri-cultura: costruiamo l'atlante dei paesaggi rurali italiani", un compito di realtà per scoprire e raccontare il territorio**, bando e scheda di iscrizione [QUI](#).
- **Il progetto "Giornate FAI per le scuole", dal 20 al 25 novembre**: la descrizione del progetto [QUI](#).
- **I percorsi didattici dei Beni FAI in Sardegna**: [Saline Conti Vecchi](#) (CA) e [Batteria Militare Talmone](#) (SS).

In allegato il catalogo completo delle proposte educative nei Beni FAI.

Cordiali saluti



**Ufficio Scuola ed Educazione**

T 800 501303

scuola@fondambiente.it

FAI - La Cavallerizza

Via Carlo Foldi 2 - 20135 Milano (MI)

[www.fondambiente.it](http://www.fondambiente.it)

Prima di stampare pensa ai costi ambientali

# IN GITA NEI BENI DEL FAI

PROPOSTE PER LE CLASSI DI SCUOLA DELL'INFANZIA, PRIMARIA E SECONDARIA DI I GRADO • 2023 | 2024



Visite didattiche in presenza e online - percorsi all'aria aperta

# Indice

---

## BENI FAI DEL NORD

	pagina
- Castello della Manta, Manta (CN)	<b>4</b>
- Castello e Parco di Masino, Caravino (TO)	<b>4</b>
- Collezione Enrico a Villa Flecchia, Magnano (BI)	<b>4</b>
- Villa e Collezione Panza, Varese	<b>5</b>
- Casa Macchi, Morazzone (VA)	<b>5</b>
- Monastero di Torba, Gornate Olona (VA)	<b>6</b>
- Villa Della Porta Bozzolo, Casalzuigno (VA)	<b>6</b>
- Palazzo e Giardini Moroni, Bergamo	<b>6</b>
- Villa Fogazzaro Roi, Oria (CO)	<b>7</b>
- Villa del Balbianello, Tremezzina (CO)	<b>7</b>
- Alpe Pedroria e Alpe Madrera, Talamona (SO)	<b>7</b>
- Villa Necchi Campiglio, Milano	<b>8</b>
- Palazzina Appiani, Milano	<b>8</b>
- Castello di Avio, Sabbionara d'Avio (TN)	<b>9</b>
- Villa dei Vescovi, Luvigliano (PD)	<b>9</b>
- Negozio Olivetti, Venezia	<b>10</b>
- Abbazia di San Fruttuoso, Camogli (GE)	<b>10</b>
- Casa Carbone, Lavagna (GE)	<b>10</b>

## BENI FAI NEL CENTRO

	pagina
- Torre e Casa Campatelli, San Gimignano (SI)	<b>11</b>
- Teatrino di Vetriano, Vetriano di Pescaglia (LU)	<b>11</b>
- Orto sul Colle dell'Infinito, Recanati (MC)	<b>11</b>
- Bosco di San Francesco, Assisi (PG)	<b>12</b>
- Parco Villa Gregoriana, Tivoli (RM)	<b>12</b>

## BENI FAI NEL SUD E NELLE ISOLE

	pagina
- Baia di Ieranto, Massa Lubrense (NA)	<b>13</b>
- I Giganti della Sila, Spezzano della Sila (CS)	<b>13</b>
- Casa Noha, Matera	<b>14</b>
- Abbazia di Santa Maria di Cerrate, Lecce	<b>14</b>
- Giardino della Kolymbethra, Agrigento	<b>14</b>
- Saline Conti Vecchi, Cagliari	<b>15</b>

## IL FAI SUGGERISCE

	pagina
- Oasi Zegna, Trivero (BI)	<b>15</b>
- Parco delle Sorgenti Ferrarelle, Riardo (CE)	<b>15</b>

# Educare al patrimonio culturale

## per formare una cittadinanza attiva

Il FAI organizza nei propri Beni speciali visite per studenti delle scuole di ogni ordine e grado: i percorsi di visita permettono di vivere un'esperienza ricca di stimoli culturali, educativi e sensoriali, di approfondire la conoscenza della storia, dell'arte, delle tradizioni e del paesaggio italiano. Sono inoltre previste speciali **visite dedicate all'educazione civica** per approfondire, in base alle caratteristiche del Bene, l'articolo 9 della costituzione, le tematiche legate alla tutela e valorizzazione dei beni culturali, alla sostenibilità ambientale e all'uso consapevole dei mezzi di comunicazione.

Nei Beni del FAI è possibile prenotare, oltre alle visite guidate:

**Visite animate:** per la scuola dell'infanzia e le prime classi della scuola primaria, sono basate sulle emozioni e l'immaginazione: vengono proposti racconti, attività in costume, giochi, per permettere ai più piccoli di scoprire il bene attraverso l'esperienza.



**Visiteattive:** per le classi quarta e quinta della scuola primaria e secondaria di I grado. La metodologia di visita si basa sul lavoro di gruppo, i giochi di ruolo, l'educazione tra pari ed è supportata da schede didattiche di osservazione e approfondimento, che guidano gli studenti nell'esplorazione del bene.



### Visite online

Oltre alle attività didattiche in presenza, i Servizi Educativi FAI hanno elaborato una proposta innovativa di visita, interamente digitale, attraverso immagini in alta risoluzione e basata su una metodologia interattiva, che alterna brevi momenti di spiegazione a giochi e quiz, così da mantenere sempre viva l'attenzione e rendere gli studenti protagonisti. Le visite sono riservate alle scuole primarie e secondarie.

Cerca il percorso più adatto alla tua classe:



PERCORSI PER  
LA SCUOLA  
DELL'INFANZIA



PERCORSI  
PER LA SCUOLA  
SECONDARIA  
DI I GRADO



PERCORSI  
PER LA SCUOLA  
PRIMARIA



VISITE  
DIDATTICHE  
ONLINE

## Castello della Manta

Il castello dell'Amor Cortese nel Marchesato di Saluzzo



- Percorsi animati per immergersi in un mondo tra dame e cavalieri.
- Attività per scoprire stili di vita, prelibate pietanze, preziose decorazioni di un castello medievale.
- Percorsi in rete per approfondire la cultura cortese e cavalleresca a Saluzzo, la falconeria nella riserva "I Ciciu del Villar" e l'ambiente nella "Riserva della Biosfera del Monviso".



Via De Rege Thesauro 5  
Manta (CN)

## Castello e Parco di Masino

Una reggia millenaria nel cuore del Canavese



- Una valigia piena di oggetti consentirà ai bambini di scoprire curiosità e abitudini di un tempo.
- Attività per scoprire le diverse sale del castello ed entrare nei panni degli artisti che le decorarono.
- *Visiteattive* per approfondire la storia, l'arte, i giardini e il contesto paesaggistico, anche in lingua straniera.



Via al Castello 1  
Caravino (TO)

## Collezione Enrico a Villa Flecchia

Paesaggi d'arte in cima alla Serra Morenica di Ivrea



- Le classi 3<sup>^</sup>, 4<sup>^</sup> e 5<sup>^</sup> della scuola primaria e secondaria di I grado possono scoprire 60 dipinti della fine dell'Ottocento e approfondire il tema del paesaggio e della montagna.
- Con la guida di un esperto gli studenti possono sperimentare la pittura ad acquarello, facendosi ispirare dalle opere d'arte conservate in villa.



Via per Zimone 3  
Magnano (BI)

# Villa e Collezione Panza

Arte contemporanea in una villa storica



Foto: areamagnum.it © FAI

- Visite animate per lavorare sui cinque sensi e le emozioni, ispirate alle opere di luce e colore della collezione.
- Le classi possono approfondire la figura del collezionista, entrando “nei suoi panni”.
- Per le scuole secondarie di I grado sono previsti focus sulle teorie scientifiche della percezione dei colori, legate alle opere d'arte contemporanea.



Piazza Litta 1  
Varese

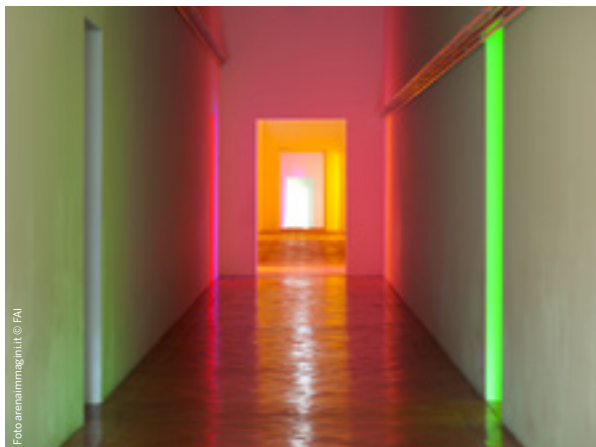

Foto: Matteo Cuppella © FAI

## Wolfgang Laib per Villa Panza

Dal 27 ottobre Villa Panza ospiterà una mostra dedicata a Wolfgang Laib (Metzingen, Germania, 1950).

L'artista tedesco che fonde nella sua poetica la cultura orientale e quella occidentale sarà protagonista di un progetto espositivo pensato per l'occasione, confrontandosi con materiali organici e inorganici e creando installazioni che esplorano molti ambiti del suo universo creativo. Cera d'api, riso, pietra e legno sono gli elementi che danno vita alle sue opere come punto di partenza per creazioni che trascendono l'esperienza visiva e artistica per raggiungere una dimensione interiore. Archetipi, elementi della simbologia universale, pratiche rituali e forme primordiali coincidono - nei lavori di Laib che vivono in questi spazi - con l'uso della più recente tradizione della scultura moderna e del minimalismo.

# Casa Macchi

Una dimora borghese tra Ottocento e Novecento



Foto: Barbara Verdaci © FAI

- Per la scuola primaria sono previste attività differenziate in base all'età, per approfondire i modi di vita di un tempo: gli studenti sono stimolati al riconoscimento di strumenti che oggi non sono più di uso comune e confrontano gli oggetti del passato con quelli usati oggi, evidenziandone analogie e differenze.
- La scuola secondaria di I grado può partecipare ad un laboratorio per ricostruire, attraverso materiale documentario, la storia e le storie degli abitanti che qui vissero.



Piazza Sant'Ambrogio 2  
Morazzone (VA)

## Monastero di Torba

Un angolo di Medioevo sulla riva dell'Olona



- Visite animate e laboratori per scoprire la vita quotidiana delle monache.
- Approfondimento sull'ambiente e le api, grazie alle arnie presenti nel monastero.
- *Visiteattive*, in rete con il territorio, per approfondire la storia e l'arte dalla caduta dell'impero ai Longobardi, fino al Rinascimento di Castiglione Olona.



Via Stazione 2  
Gornate Olona fr. Torba (VA)

## Villa Della Porta Bozzolo

Una villa di delizia a due passi dal Lago Maggiore



- Storie, musiche, giochi per approfondire i modi di vita degli uomini che qui abitano.
- Percorsi di educazione ambientale ispirati al rapporto tra la natura dipinta negli affreschi e il giardino all'italiana.
- *Visiteattive* per indagare la trasformazione degli interni da residenza di campagna a sontuosa villa di delizia, riccamente decorata.



Viale Camillo Bozzolo 5  
Casalzuigno (VA)

## Palazzo e Giardini Moroni

Una dimora storica nel cuore di Città Alta a Bergamo



- Una visita alla scoperta di un palazzo seicentesco con un giardino all'italiana e una vasta ortaglia che costituiscono un suggestivo parco storico nel cuore di Città Alta.
- Per la scuola dell'infanzia e i primi anni della scuola primaria visite di scoperta del Bene attraverso i sensi e attività di esplorazione del giardino nelle diverse stagioni dell'anno.



Via Porta Dipinta 12  
Bergamo

## Villa Fogazzaro Roi

Un piccolo mondo antico  
sul Lago di Lugano



— Percorsi di scoperta della villa che ispirò Antonio Fogazzaro nella stesura di “Piccolo Mondo Antico”, con una panoramica sul romanzo italiano dell'Ottocento.

— Approfondimenti sul borgo e sul contesto paesaggistico in cui è inserita la villa.



Via Antonio Fogazzaro 14  
Valsolda fr. Oria (CO)

## Villa del Balbianello

Storie di imprese e avventure  
su un promontorio del Lago  
di Como



— Visite guidate per scoprire le imprese alpinistiche di Guido Monzino, raccontate attraverso gli affascinanti cimeli del piccolo museo da lui voluto e allestito nella villa.

— Percorsi di scoperta del giardino e del contesto paesaggistico in cui è inserita la villa.



Via Guido Monzino 1  
Tremezzina (CO)





## Villa Necchi Campiglio

Una villa degli anni Trenta  
nel cuore di Milano



- Per i più piccoli è prevista una visita multisensoriale per sperimentare la vita quotidiana di un ospite a Villa Necchi.
- Attività per scoprire l'architettura e il design dagli anni Trenta al secondo Dopoguerra.
- Approfondimenti sull'arte del primo Novecento attraverso le collezioni Gian Ferrari e Sforzi.



Via Mozart 12  
Milano

## UN AMBIENTE PER L'AMBIENTE

A Villa Necchi Campiglio è stato allestito uno spazio dedicato ad un video-racconto immersivo, nato per raccontare l'ambiente nel cuore di Milano: un'incalzante narrazione per immagini che svela il rapporto tra Milano e l'acqua e approfondisce pratiche virtuose e sostenibili per riportare equilibrio nella relazione tra Uomo e Natura.



## Palazzina Appiani

Il Palco di Napoleone  
nell'Arena Civica di Milano



- Percorsi per la scuola dell'infanzia e primaria alla scoperta degli edifici di Parco Sempione.
- Approfondimenti sul neoclassicismo attraverso l'architettura dell'Arena e il fregio monocromo dipinto all'interno della palazzina.



Viale Giorgio Byron 2  
Milano

## Castello di Avio

Una roccaforte alle porte del Trentino



— Per le scuole dell'infanzia e primarie percorsi per immergersi nel mondo medievale attraverso storie e narrazioni.

— Approfondimenti con schede didattiche sul sistema difensivo del castello, sugli affreschi trecenteschi di tematica cortese e cavalleresca e sulla vita quotidiana nel Medioevo.



Via al Castello, Avio  
fr. Sabbionara (TN)

## Villa dei Vescovi

Il Rinascimento sui Colli Euganei



— Per le scuole dell'infanzia e primarie percorsi di scoperta sulla natura, le stagioni, le piante presenti nel giardino della villa e il contesto paesaggistico dei colli.

— Approfondimenti sulla cultura umanistica legata ai vescovi di Padova del Cinquecento, l'architettura e gli affreschi ispirati al mondo classico attraverso schede didattiche.

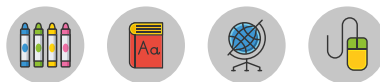

Via dei Vescovi  
Torreglia fr. Luvigliano (PD)



### UN AMBIENTE PER L'AMBIENTE

All'interno della villa è stato allestito un spazio multimediale con proiezioni immersive legate al tema del paesaggio, protagonista assoluto della villa. Esso è inteso non come un quadro ma come un ambiente, creato dall'uomo, e continuamente rimodellato dal suo punto di vista.

## Negozi Olivetti

Un'icona del Novecento  
in Piazza San Marco



— Un percorso di scoperta della storia della scrittura, dalle lettere gotiche di Palazzo Ducale in Piazza San Marco alle insegne liberty dei caffè, alle macchine da scrivere di Adriano Olivetti.

— Approfondimenti sull'architettura di Carlo Scarpa.



Piazza San Marco 101  
Venezia

## Abbazia di San Fruttuoso

Un monastero benedettino  
sul mare di Portofino



— Percorsi per scoprire la storia e le caratteristiche di un borgo marinaro ligure.

— Approfondimenti sull'arte romanica e sulla storia dell'abbazia, che si intreccia con quella della nobile famiglia Doria, che qui trasferì il suo sepolcro.



Via S. Fruttuoso 13  
Camogli (GE)

## Casa Carbone

Una dimora fin-de-siècle  
sulla riviera ligure

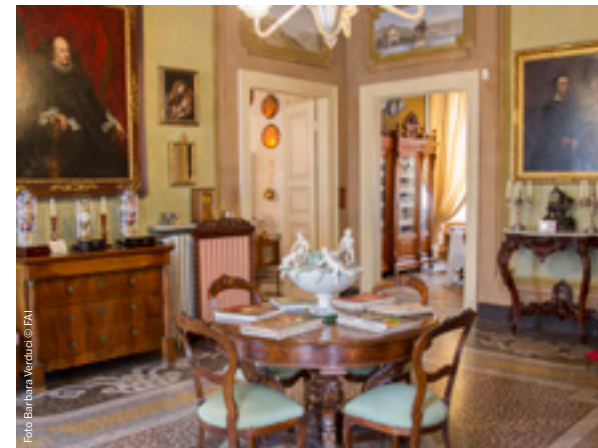

— Percorsi per scoprire la quadreria del Cinquecento e Seicento di scuola genovese e le raffinate collezioni di porcellane, orologi e ventagli.

— Laboratori creativi per costruire divertenti marionette - ispirate a quelle realizzate dal proprietario di casa - con materiali di riciclo e per approfondire la tecnica decorativa dei pavimenti in graniglia.



Via Riboli 14  
Lavagna (GE)

## Torre e Casa Campatelli

Mille anni di storia in un casa  
di famiglia



— Attività per scoprire la storia e gli edifici del borgo di San Gimignano, a partire dalla proiezione video che anima le pareti della torre, per poi esplorare le vie della città con schede didattiche.

— Un percorso per approfondire gli arredi e i modi di vivere di una famiglia borghese dell'Ottocento.



Via San Giovanni 15  
San Gimignano (SI)

## Teatrino di Vetriano

Il teatro storico pubblico  
più piccolo al mondo



— Un luogo dove scoprire il mondo del teatro, grazie al palcoscenico di appena 30 metri quadri, una platea di soli 60 posti, 2 camerini minuscoli ma perfettamente arredati con tutto il necessario per grandi dive, una stanza dedicata ai costumi.



Località Carraia 7  
Pescaglia (LU)

## Orto sul Colle dell'Infinito

Una "visita guidata"  
dentro la poesia "L'Infinito"



— Alla scoperta del luogo dove Giacomo Leopardi ambientò la poesia "L'Infinito", attraverso un percorso immersivo per approfondire la storia, il significato e il valore universale di pochi versi, capolavoro della cultura italiana.

— Un percorso sulle piante dell'orto, scrigno di biodiversità, grazie alle specie antiche qui riseminate e coltivate.



Via Monte Tabor 2  
Recanati (MC)



Foto Massimo Franchi © FAI

## UMBRIA

### Bosco di San Francesco

Un percorso di natura nell'altra metà di Assisi



Foto Luigi Lazzarini © FAI

- Alla scoperta di natura e biodiversità di un bosco secolare attraversato dal torrente Tescio e del paesaggio naturale e urbano in cui si inserisce il sito.
- Un approfondimento sull'opera di land art "Terzo Paradiso" realizzata con 121 alberi di ulivo dal celebre artista contemporaneo Michelangelo Pistoletto.



Via Ponte dei Galli  
Assisi (PG)

## LAZIO

### Parco Villa Gregoriana

Tra il fragore delle Cascate di Tivoli



Foto FAI

- Percorsi per scoprire la biodiversità, dalle varie essenze arboree, alle tracce lasciate sul terreno dagli animali che popolano il parco.
- Possibilità di abbinare la visita di Parco Villa Gregoriana con Villa Adriana o Villa D'Este, altri importanti siti culturali del territorio tiburtino.

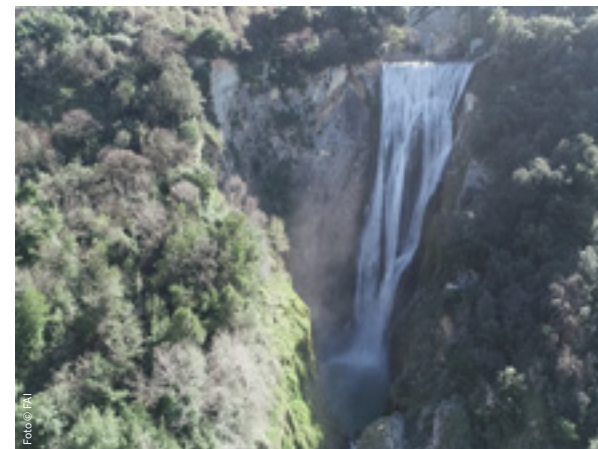

Largo Sant'Angelo  
Tivoli (RM)

## Baia di Ieranto

La dimora delle Sirene  
di fronte a Capri



— Attività per conoscere e apprezzare il patrimonio di flora e fauna della Baia e del Promontorio di Punta Campanella, tra una torre del Cinquecento e il sito di archeologia industriale.



Via Ieranto  
Massa Lubrense (NA)

## I Giganti della Sila

Tra gli alberi secolari  
nel Parco Nazionale della Sila



— Alla scoperta della storia del bosco ultracentenario con oltre 60 esemplari di pini larici e aceri montani.  
— Percorsi per approfondire le tematiche relative alla salvaguardia dell'ambiente e della biodiversità.



Località Croce di Magara  
Spezzano della Sila (CS)



## Casa Noha

Un'antica dimora racconta la storia di Matera



— Dal video sulla storia della città proiettato all'interno delle pareti di Casa Noha partono diversi percorsi di approfondimento del territorio adatti alle scuole primarie e secondarie, per scoprire la Civita, racchiusa tra le mura cittadine, oppure la storia legata al sistema di raccolta delle acque, indispensabili per la vita.



Recinto Cavone 9  
Matera

## Abbazia di Santa Maria di Cerrate

Il cuore millenario del Salento



— Le classi della scuola primaria possono scoprire le caratteristiche del bene attraverso una caccia agli animali dipinti e scolpiti.

— Le classi di scuola secondaria di I grado approfondiscono l'arte romanica con le sue caratteristiche, la tecnica dell'affresco e la biodiversità del territorio circostante, in una suggestiva passeggiata tra gli ulivi.



Strada Provinciale 100  
Km 5900, Lecce

## Giardino della Kolymbethra

Un paradiso terrestre nel cuore della Valle dei Templi



— I più piccoli attraverso giochi e racconti scoprono piante e animali che popolano il giardino.

— I più grandi possono approfondire la ricchezza delle specie arboree e sperimentare l'arte dell'antichità attraverso laboratori di archeologia, ceramica e pittorici.



Viale Caduti di  
Marzabotto, Agrigento

SARDEGNA

## Saline Conti Vecchi

Un viaggio nel sale alle porte di Cagliari



Foto: Andrea Mammello © FAI

— I bambini, attraverso attività di teatralizzazione e un viaggio in trenino, possono scoprire il paesaggio delle saline e gli animali che lo popolano.

— Le classi di scuola secondaria di I grado approfondiscono il processo produttivo del sale attraverso esperimenti scientifici e il lavoro all'interno dell'impianto visitando gli edifici storici della salina.



Zona industriale Macchiareddu  
Assemini (CA)

## Oasi Zegna

Loc. Trivero, Valdilana (BI)



Foto: Fondazione Zegna



**Oasi Zegna Outer EduCampus** è un laboratorio di apprendimento inclusivo e a cielo aperto all'interno di Oasi Zegna. In linea con i 2030 Sustainable Goals dell'ONU, Oasi Zegna Outer EduCampus è un progetto rivolto alla Comunità che raccoglie l'eredità del "pensiero verde" del fondatore Ermenegildo Zegna per ristabilire l'equilibrio tra natura e uomo attraverso sperimentazioni, attività di formazione, esperienze di responsabilità civile diffusa.



## Parco delle Sorgenti Ferrarelle

Riardo (CE)



Foto: Cristina Marchini © FAI



— Percorso didattico per studiare i processi geologici attraverso i quali nasce l'acqua effervescente naturale.

— Attività alla scoperta della straordinaria organizzazione del mondo delle api e del territorio agricolo che le ospita.







FAI - Fondo per l'Ambiente Italiano ETS  
Settore Scuola ed Educazione  
La Cavallerizza - Via Carlo Foldi, 2 - 20135 Milano  
scuola@fondoambiente.it  
**[www.faiscuola.it](http://www.faiscuola.it)**

seguiaci anche su  

# IN GITA NEI BENI DEL FAI

PROPOSTE PER LE CLASSI DI SCUOLA SECONDARIA DI II GRADO • 2023 | 2024



Visite didattiche in presenza e online - percorsi all'aria aperta

# Indice

---

## BENI FAI DEL NORD

	pagina
- Castello della Manta, Manta (CN)	<b>4</b>
- Castello e Parco di Masino, Caravino (TO)	<b>4</b>
- Collezione Enrico a Villa Flecchia, Magnano (BI)	<b>4</b>
- Villa e Collezione Panza, Varese	<b>5</b>
- Casa Macchi, Morazzone (VA)	<b>5</b>
- Monastero di Torba, Gornate Olona (VA)	<b>6</b>
- Villa Della Porta Bozzolo, Casalzuigno (VA)	<b>6</b>
- Palazzo e Giardini Moroni, Bergamo	<b>6</b>
- Villa Fogazzaro Roi, Oria (CO)	<b>7</b>
- Villa del Balbianello, Tremezzina (CO)	<b>7</b>
- Villa Necchi Campiglio, Milano	<b>8</b>
- Palazzina Appiani, Milano	<b>8</b>
- Castello di Avio, Sabbionara d'Avio (TN)	<b>9</b>
- Villa dei Vescovi, Luvigliano (PD)	<b>9</b>
- Negozio Olivetti, Venezia	<b>9</b>
- Memoriale Brion, Altivole (TV)	<b>10</b>
- Abbazia di San Fruttuoso, Camogli (GE)	<b>10</b>
- Casa Carbone, Lavagna (GE)	<b>10</b>

## BENI FAI NEL CENTRO

	pagina
- Torre e Casa Campatelli, San Gimignano (SI)	<b>11</b>
- Teatrino di Vetriano, Vetriano di Pescaglia (LU)	<b>11</b>
- Orto sul Colle dell'Infinito, Recanati (MC)	<b>11</b>
- Bosco di San Francesco, Assisi (PG)	<b>12</b>
- Parco Villa Gregoriana, Tivoli (RM)	<b>12</b>

## BENI FAI NEL SUD E NELLE ISOLE

	pagina
- Baia di Ieranto, Massa Lubrense (NA)	<b>13</b>
- I Giganti della Sila, Spezzano della Sila (CS)	<b>13</b>
- Casa Noha, Matera	<b>14</b>
- Abbazia di Santa Maria di Cerrate, Lecce	<b>14</b>
- Giardino della Kolymbethra, Agrigento	<b>15</b>
- Saline Conti Vecchi, Cagliari	<b>15</b>

# Educare al patrimonio culturale

## per formare una cittadinanza attiva

Il FAI organizza nei propri Beni speciali visite per studenti della scuola superiore: i percorsi di visita permettono di vivere un'esperienza ricca di stimoli culturali, educativi e sensoriali, di approfondire la conoscenza della storia, dell'arte, delle tradizioni e del paesaggio italiano.

Oltre alle **visite guidate**, condotte da educatori museali appositamente formati, in molti Beni è possibile optare per una **visitattiva**, della durata di mezza o intera giornata, durante la quale la classe, divisa a gruppi e grazie all'ausilio di materiale didattico utile all'esplorazione dei luoghi, analizza e approfondisce alcuni aspetti da condividere con l'intera classe, secondo i principi dell'educazione tra pari.

Sono inoltre previste speciali visite dedicate **all'educazione civica** per approfondire, in base alle caratteristiche del Bene, l'articolo 9 della Costituzione, le tematiche legate alla tutela e valorizzazione dei beni culturali, alla sostenibilità ambientale e all'uso consapevole dei mezzi di comunicazione.



### Visite online

Oltre alle proposte didattiche in presenza, i Servizi Educativi FAI hanno elaborato una proposta innovativa di visita, interamente digitale, per scoprire le bellezze di ville, castelli, parchi, giardini gestiti dalla Fondazione direttamente dalla classe e approfondire tematiche legate alla storia, all'arte, alla natura e alle scienze.

Queste speciali visite di approfondimento, **condotte da operatori specializzati attraverso una piattaforma virtuale**, utilizzano immagini in alta risoluzione e sono basate su una metodologia interattiva, che alterna brevi momenti di spiegazione a giochi e quiz, così da mantenere sempre viva l'attenzione e rendere gli studenti protagonisti della visita.

Con le visite didattiche online è possibile approfondire alcuni aspetti della storia romana, l'arte e l'architettura medievale, la tutela dell'ambiente e della biodiversità, il design del Novecento... cerca l'icona e prenota la tua visita!

**SCOPRI DI PIÙ**



## Castello della Manta

Il castello dell'Amor Cortese  
nel Marchesato di Saluzzo



- Visita guidata della Chiesa di Santa Maria del Rosario e del Castello in lingua italiana, francese o inglese.
- Attività CLIL a partire dalle citazioni del poema epico scritto in francese, che ispirò il ciclo di affreschi quattrocenteschi della Sala Baronale.
- Percorso sull'articolo 9 della Costituzione.
- Percorso per diventare protagonisti della propria visita, da Apprendisti Ciceroni.



Via De Rege Thesauro 5  
Manta (CN)

## Castello e Parco di Masino

Una reggia millenaria  
nel cuore del Canavese



- Visita guidata del castello abbinabile alla visita della Collezione Enrico a Villa Flecchia.
- Visita del castello e del parco per scoprire le diverse tipologie di giardino e la varietà delle specie botaniche presenti.
- La storia del castello e della famiglia Valperga indagate secondo la metodologia CLIL attraverso la figura del filosofo, letterato e studioso di lingue, Tommaso Valperga.
- Veri giornalisti all'opera per un reportage indietro nel tempo: strumenti e mezzi contemporanei per raccontare la storia del Castello di Masino nei secoli.

Via al Castello 1  
Caravino (TO)

## Collezione Enrico a Villa Flecchia

Paesaggi d'arte in cima  
alla Serra Morenica di Ivrea



- Visita della collezione abbinabile alla visita del Castello e Parco di Masino.
- Laboratorio di acquarello da realizzarsi ispirandosi allo straordinario panorama che si ammira da ogni finestra della villa.

Via per Zimone 3  
Magnano (BI)

# Villa e Collezione Panza

Arte contemporanea in una villa storica

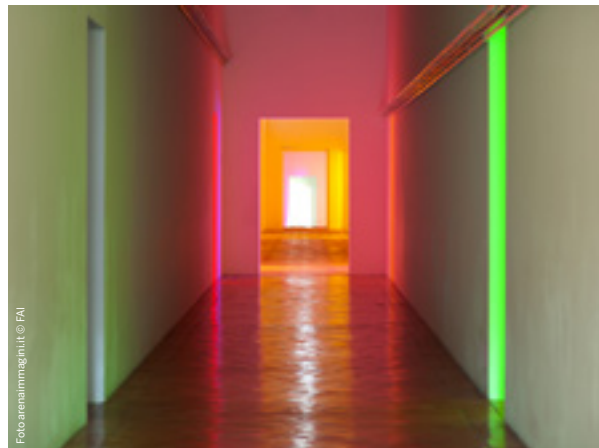

- Visita per approfondire il contesto architettonico, le opere esposte, il colore e i meccanismi percettivi con possibilità di declinare la proposta secondo la metodologia CLIL.
- Visita basata sulle emozioni suscitate dalle installazioni luminose di Dan Flavin.
- Analisi delle diverse professionalità necessarie per valorizzare una collezione d'arte contemporanea.



Piazza Litta 1  
Varese



## Wolfgang Laib per Villa Panza

Dal 27 ottobre Villa Panza ospiterà una mostra dedicata a Wolfgang Laib (Metzingen, Germania, 1950).

L'artista tedesco che fonde nella sua poetica la cultura orientale e quella occidentale sarà protagonista di un progetto espositivo pensato per l'occasione, confrontandosi con materiali organici e inorganici e creando installazioni che esplorano molti ambiti del suo universo creativo. Cera d'api, riso, pietra e legno sono gli elementi che danno vita alle sue opere come punto di partenza per creazioni che trascendono l'esperienza visiva e artistica per raggiungere una dimensione interiore. Archetipi, elementi della simbologia universale, pratiche rituali e forme primordiali coincidono - nei lavori di Laib che vivono in questi spazi - con l'uso della più recente tradizione della scultura moderna e del minimalismo.

# Casa Macchi

Una dimora borghese tra Ottocento e Novecento



- Visita guidata alla scoperta della storia e delle storie celate tra le stanze, gli arredi, gli oggetti e i ricordi di Casa Macchi, esempio di paesaggio domestico "di provincia", a pochi chilometri dalla città di Varese. Il percorso consente di approfondire il progetto di restauro che ha interessato la casa, gli arredi e il giardino in un impegnativo cantiere finalizzato a conservare il più possibile l'autenticità dell'atmosfera di Casa Macchi con interventi impercettibili, rispettosi dei segni del tempo.



Piazza Sant'Ambrogio 2  
Morazzone (VA)

## Monastero di Torba

Un angolo di Medioevo sulla riva dell'Olona



- Visita alla scoperta dell'arte, della storia e della quotidianità del vivere al monastero.
- Gli ultimi risultati delle ricerche archeologiche indagati secondo il metodo CLIL.
- Tra Castelseprio, Torba e Cairate per ripercorre la storia dalla caduta dell'Impero romano al Medioevo e dal dominio longobardo alle soglie della modernità.



Via Stazione 2  
Gornate Olona fr. Torba (VA)

## Villa Della Porta Bozzolo

Una villa di delizia a due passi dal Lago Maggiore



- Visita guidata o a scelta *visitattiva* alla scoperta delle sale, degli affreschi e del giardino.
- Laboratorio per indagare i modi dell'abitare e le attività in villa nei secoli XVII e XVIII.
- Visita sull'architettura del verde e la cura del parco di una villa di delizie a confronto con l'ambiente naturale dell'Orrido di Cunardo.

Viale Camillo Bozzolo 5  
Casalzuigno (VA)

## Palazzo e Giardini Moroni

Una dimora storica nel cuore di Città Alta a Bergamo



- Una visita alla scoperta di un palazzo seicentesco con un giardino all'italiana e una vasta ortaglia che costituiscono un suggestivo parco storico nel cuore di Città Alta.

Via Porta Dipinta 12  
Bergamo

## Villa Fogazzaro Roi

Un piccolo mondo antico sul Lago di Lugano



- Percorso all'interno della villa per riscoprire l'intima atmosfera domestica che fa da cornice al celebre romanzo di Fogazzaro.
- Due romanzi a confronto: "Piccolo Mondo antico" e "I Promessi Sposi".

Via Antonio Fogazzaro 14  
Valsolda fr. Oria (CO)

## Villa del Balbianello

Storie di imprese e avventure su un promontorio del Lago di Como



- Visita guidata per scoprire la vita di letterati e patrioti del Risorgimento e di viaggiatori che transitarono qui, fino al suo ultimo proprietario, Guido Monzino, le cui fortunate spedizioni trovano testimonianza nei numerosi cimeli di viaggio, negli arredi e nelle preziose quanto curiose collezioni di oggetti d'arte.

Via Guido Monzino 1  
Tremezzina (CO)





## Villa Necchi Campiglio

Una villa degli anni Trenta  
nel cuore di Milano



— Visita alla villa e alle vie dell'incantevole quartiere del "Quadrilatero del Silenzio", dove si possono ammirare altri importanti progetti firmati da Portaluppi.

— Visita condotta secondo la metodologia CLIL sui diversi aspetti della vista quotidiana dagli anni Trenta al secondo Dopoguerra.

## UN AMBIENTE PER L'AMBIENTE

A Villa Necchi Campiglio è stato allestito uno spazio dedicato ad un video-racconto immersivo, nato per raccontare l'ambiente nel cuore di Milano: un'incalzante narrazione per immagini che svela il rapporto tra Milano e l'acqua e approfondisce pratiche virtuose e sostenibili per riportare equilibrio nella relazione tra Uomo e Natura.



## Palazzina Appiani

Il Palco di Napoleone  
nell'Arena Civica di Milano



— Visita guidata per ripercorrere i luoghi del potere e della vita cittadina, dal Castello Sforzesco con i suoi importanti capolavori al Parco Sempione dove è situata la Palazzina Appiani con la bellissima Loggia Napoleonica.



Via Mozart 12  
Milano

Viale Giorgio Byron 2  
Milano

## Castello di Avio

Una roccaforte alle porte del Trentino



— La visita guidata, o a scelta la *visitattiva* con attività laboratoriali, offre l'opportunità di immergersi nella storia e nella cultura medievale, tra assedi, battaglie e amor cortese, all'interno di una autentica roccaforte all'ingresso della Val Lagarina.

Via al Castello, Avio  
fr. Sabbionara (TN)

## Villa dei Vescovi

Il Rinascimento sui Colli Euganei



— Visite e attività per scoprire la storia, l'architettura, gli affreschi e l'arte della villa e dei personaggi che l'hanno abitata.

All'interno della villa è stato allestito uno spazio multimediale con proiezioni immersive per parlare di paesaggio inteso come un ambiente creato dall'uomo e continuamente rimodellato dal suo punto di vista.

Via dei Vescovi  
Torreglia fr. Luvigliano (PD)

## Negozi Olivetti

Un'icona del Novecento in Piazza San Marco



— Visita guidata agli spazi di questo capolavoro del Novecento progettato dall'architetto veneziano Carlo Scarpa, attraverso l'osservazione dei dettagli decorativi, della preziosità e della varietà dei materiali e delle tecniche utilizzate.



Piazza San Marco 101  
Venezia

VENETO

## Memoriale Brion

Un capolavoro dell'architettura del Novecento immerso nella campagna trevigiana



— Visita guidata per scoprire il complesso funerario monumentale, ultima opera di Carlo Scarpa, tra le sue più complesse, originali e significative, realizzato tra 1970 e 1978, anno della morte dell'architetto in Giappone e ultimato sui suoi progetti.

Via Brioni  
Altivole (TV)

LIGURIA

## Abbazia di San Fruttuoso

Un monastero benedettino sul mare di Portofino



— Percorsi per scoprire la storia e le caratteristiche di un borgo marinaro ligure.  
— Approfondimenti sull'arte romanica e sulla storia dell'abbazia, che si intreccia con quella della nobile famiglia Doria, che qui trasferì il suo sepolcro.

Via S. Fruttuoso 13  
Camogli (GE)

LIGURIA

## Casa Carbone

Una dimora fin-de-siècle sulla riviera ligure

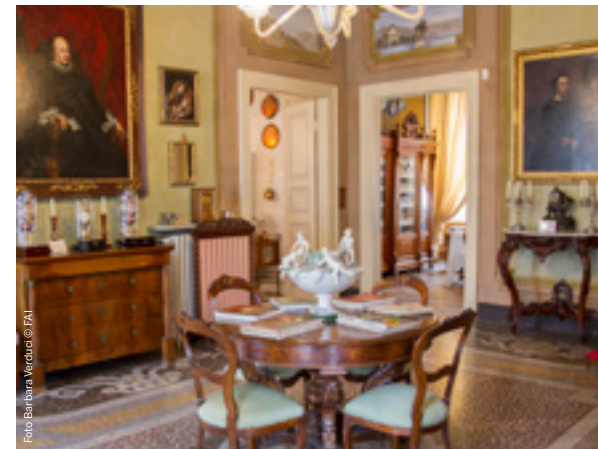

— Visite guidate alla scoperta della quadreria del Cinquecento e Seicento di scuola genovese, delle raffinate collezioni di porcellane, orologi e ventagli e dei caratteristici pavimenti a graniglia.

Via Riboli 14  
Lavagna (GE)

## Torre a Casa Campatelli

Mille anni di storia in un casa di famiglia



- Attività per scoprire la storia e gli edifici del borgo di San Gimignano, a partire dalla proiezione video che anima le pareti della torre, per poi esplorare le vie della città con schede didattiche.
- Un percorso per approfondire gli arredi e i modi di vivere di una famiglia borghese dell'Ottocento.

Via San Giovanni 15  
San Gimignano (SI)

## Teatrino di Vetriano

Il teatro storico pubblico più piccolo al mondo



- Un luogo dove scoprire il mondo del teatro, grazie al palcoscenico di appena 30 metri quadri, una platea di soli 60 posti, 2 camerini minuscoli ma perfettamente arredati con tutto il necessario per grandi dive; una stanza dedicata ai costumi.

Località Carraia 7  
Pescaglia (LU)

## Orto sul Colle dell'Infinito

Una "visita guidata" dentro la poesia "L'Infinito"



- Alla scoperta del luogo dove Giacomo Leopardi ambientò la poesia "L'Infinito", attraverso un percorso immersivo per approfondire la storia, il significato e il valore universale di pochi versi, capolavoro della cultura italiana
- Un percorso sulle piante dell'orto, scrigno di biodiversità, grazie alle specie antiche qui riseminate e coltivate

Via Monte Tabor 2  
Recanati (MC)



Foto: Andrea Stracconi © FAI

## UMBRIA

### Bosco di San Francesco

Un percorso di natura nell'altra metà di Assisi



Foto: Luigi Lazzarini © FAI

- Visita guidata al complesso di Santa Croce e all'ambiente circostante per conoscere da vicino quali specie animali offrono i propri servizi all'agricoltura, mantenendo gli equilibri degli ecosistemi agricoli tradizionali.
- Un approfondimento sull'opera di land art "Terzo Paradiso" realizzata con 121 alberi di ulivo dal celebre artista contemporaneo Michelangelo Pistoletto.



Via Ponte dei Galli  
Assisi (PG)

## LAZIO

### Parco Villa Gregoriana

Tra il fragore delle Cascate di Tivoli



Foto: © FAI

- Alla scoperta della biodiversità e delle caratteristiche di Parco Villa Gregoriana, con i suoi alberi, sentieri, antiche vestigia, grotte naturali, l'Aniene inghiottito nella roccia e una spettacolare cascata.
- Visita del parco abbinabile ad altri importanti beni culturali della città di Tivoli: Villa Adriana o Villa d'Este.

Largo Sant'Angelo  
Tivoli (RM)

## Baia di Ieranto

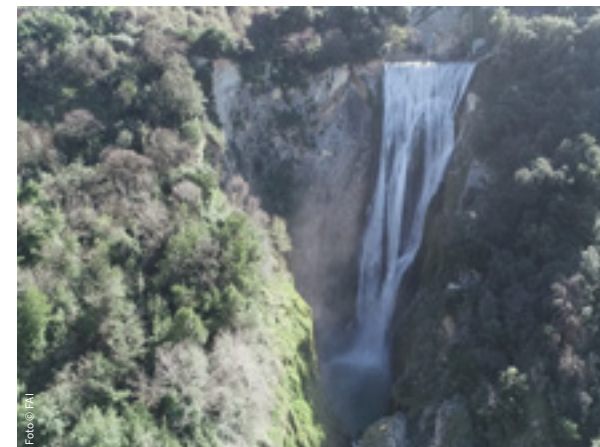
La dimora delle Sirene  
di fronte a Capri



— Attività per conoscere e apprezzare il patrimonio di flora e fauna della Baia e del Promontorio di Punta Campanella, tra una torre del Cinquecento e il sito di archeologia industriale.

Via Ieranto  
Massa Lubrense (NA)

## I Giganti della Sila

Tra gli alberi secolari  
nel Parco Nazionale della Sila



— Alla scoperta della storia del bosco ultracentenario con oltre 60 esemplari di pini larici e aceri montani.

— Percorsi per approfondire le tematiche relative alla salvaguardia dell'ambiente e della biodiversità, anche utilizzando il treno storico per sperimentare un tipo di mobilità sostenibile.

Località Croce di Magara  
Spezzano della Sila (CS)



## Casa Noha

Un'antica dimora racconta la storia di Matera



Foto Luca Aalto © FAI

— Il video sulla storia della città proiettato all'interno delle pareti di Casa Noha è il punto di partenza per i diversi percorsi di scoperta della Civita, racchiusa tra le mura cittadine, oppure per indagare la storia legata al sistema di raccolta delle acque tra i vicoli del quartiere dei Sassi.



Recinto Cavone 9  
Matera

## Abbazia di Santa Maria di Cerrate

Il cuore millenario del Salento



Foto Dario Fusaro © FAI

— Visita guidata per scoprire l'arte e la storia di uno dei più importanti centri monastici dell'Italia meridionale, cui è possibile abbinare un'attività per indagare il rapporto tra immagini e parole.

— Percorso per approfondire l'arte romanica con le sue caratteristiche, la tecnica dell'affresco e la biodiversità del territorio circostante, in una suggestiva passeggiata tra gli ulivi.



Strada Provinciale 100  
Km 5900, Lecce



Foto Archivio © FAI

## Giardino della Kolymbethra

Un paradiso terrestre nel cuore della Valle dei Templi



— Percorso di visita per approfondire la ricchezza delle specie arboree presenti in questo angolo incantato di natura, cui è possibile abbinare laboratori di archeologia, ceramica e pittura.

— Visita guidata al giardino seguita da un avventuroso percorso all'interno al suo ipogeo risalente al V sec. a.C.



Viale Caduti di  
Marzabotto, Agrigento

## Saline Conti Vecchi

Un viaggio nel sale alle porte di Cagliari



— Visita interattiva lungo un percorso immerso nella natura, con uno sguardo costante alla produzione che spicca nel panorama della salina.

— Attività per scoprire il paesaggio delle saline attraverso una comoda passeggiata che si conclude al porto panoramico S. Pietro.

Zona industriale Macchiareddu  
Assemini (CA)







FAI - Fondo per l'Ambiente Italiano ETS  
Settore Scuola ed Educazione  
La Cavallerizza - Via Carlo Foldi, 2 - 20135 Milano  
scuola@fondoambiente.it  
**[www.faiscuola.it](http://www.faiscuola.it)**

seguici anche su  